RELATÓRIO *Institucional*

• 2021 •

IENH 190 anos

Transformando gerações

IENH

Palavra da **Direção**

O ano de 2021 foi de retomada gradativa das atividades presenciais, embasada nas experiências vivenciadas no ano anterior. A Covid-19 continuou no nosso radar de preocupações, porém, a Equipe de Direção, os Núcleos Pedagógicos, os professores e os funcionários estavam mais preparados e com conhecimentos e práticas para a melhor condução dos enfrentamentos desse tempo.

Foi um período também de solidificar as novas vivências experimentadas em 2020. O grande compromisso das nossas Unidades de Ensino foi muito além do cumprimento dos protocolos relacionados à Covid-19: foi preciso garantir a tradicional qualidade da nossa educação, procurando diversificar metodologias de trabalho, com criatividade e inovação.

A flexibilização foi a prática da vez, oportunizando às escolas o retorno lento e progressivo a uma nova normalidade, que pudesse restabelecer os processos pedagógicos nas melhores condições possíveis e garantir evoluções graduais na qualidade dos diversos níveis de ensino.

Aos poucos, alguns eventos foram oportunizados para alunos, professores e funcionários, em sua maioria no formato on-line, mas que garantiram o compromisso com a qualidade e propiciaram momentos de trocas e de crescimento. Também foi um ano intenso na busca da recuperação do espaço tradicional das atividades escolares, principalmente as complementares (música, teatro, dança, esportes, Grêmio Estudantil, Diretório Acadêmico e outros).

Além disso, 2021 foi o ano de pensar o futuro. Com certeza, o maior movimento realizado pela Diretoria da Mantenedora e das lideranças dos diversos setores da Instituição foi a elaboração do Planejamento Estratégico 2022–2025. Contando com a assessoria do professor Gustavo Martins, envolveu diretores, coordenadores, representantes dos professores e funcionários e integrantes da Mantenedora, no desafio grandioso de inovar o fazer educação, sem esquecer das raízes e legados do passado, para pensar o futuro da IENH. A missão, a visão e os princípios foram revisados. Também foram estabelecidas grandes diretrizes e identificados potenciais projetos e ações para a execução nos próximos anos.

Foram inúmeros encontros que oportunizaram momentos importantes de reflexão e de decisões. Além de indicar caminhos para o futuro da IENH, propiciaram um valoroso espaço de compartilhamento e avaliação sobre todos os níveis de ensino (Educação Básica, Educação Profissional e Ensino Superior). Desejo agradecer o envolvimento dos atores da construção do Planejamento Estratégico, que contribuíram de forma significativa para estabelecer novos caminhos para a Instituição.

O ano também foi recheado de atividades e projetos, que serão evidenciados na sequência, que retratam a capacidade inovadora e criativa de nossas equipes de trabalho e dos nossos alunos.

Podemos concluir que o ano foi complexo pelas limitações impostas, mas gratificante pelas alternativas encontradas para cada desafio. A resiliência continuou sendo a grande marca do ano.

Nosso especial reconhecimento a cada um dos integrantes da grande comunidade IENH. Alunos, professores, funcionários, Equipes Pedagógicas e Diretivas e Mantenedora: vocês fizeram e fazem a IENH cada vez maior e melhor.

Para 2022, continuaremos atentos às dificuldades dos cenários econômicos e políticos. A Covid-19 ainda merecerá toda a nossa atenção. À medida que a presencialidade aumenta nas diversas atividades escolares, ampliam-se as preocupações com os protocolos.

Pela frente, teremos o desafio de implementar o Planejamento Estratégico. Continuaremos necessitando do esforço e da dedicação extra dos profissionais das nossas Unidades para garantir o melhor resultado esperado.

Um ótimo 2022 a todos.

Seno Leonhardt

Diretor Geral da IENH

Dados **institucionais**

MISSÃO: Promover educação de excelência com base nos princípios cristãos, no pensamento científico e na inovação, para o desenvolvimento de uma sociedade equânime, colaborativa e sustentável.

VISÃO: Ser uma instituição educacional de excelência, focada na inovação, internacionalização e cultura digital, com sustentabilidade.

PRINCÍPIOS:

- Colaboratividade
- Conhecimento
- Diversidade
- Empatia
- Ética
- Inovação
- Qualidade
- Referencial Luterano
- Responsabilidade Socioambiental
- Solidariedade

Diretoria e Conselho Fiscal

Presidente
Luis Artur Roennau

1º Vice-Presidente de Administração e finanças
Afonso Licório Fröhlich

2º Vice-Presidente de Administração e finanças
Jacson Drews

1º Vice-Presidente de Patrimônio
Valdir Ivan Laux

2º Vice-Presidente de Patrimônio
Sílvio Paulo Klein

1º Vice-Presidente de Ensino e Relações Comunitárias
Ricardo Augusto Cassel

2º Vice-Presidente de Ensino e Relações Comunitárias
Marcus Vinicius Klein

1º Vice-Presidente de Assuntos Estratégicos
Marcos Sebastião Baum

2º Vice-Presidente de Assuntos Estratégicos
André Luis Momberger

Vogais
Mauros Werling
Marcus Vinicius Sulzbach Rauber

Conselho Fiscal

Titulares
Nilci Maria Collet Zirbes
Clarel Selbach
Jairo Eleonor Reinheimer

Suplentes
Marcio Lancelotti Nascimento
Adriano Otmar Drumm
Gerson Schneider

Equipe Diretiva

Direção Geral
Seno Leonhardt

Vice-Direção de Educação Básica
Déborah Kuntze Cassel

Vice-Direção de Ensino Superior e Educação Profissional
Renata Roos

Coordenação de Gestão
Antônio Guimarães

Coordenação da Unidade Pindorama
Karina Isabel da Silva Spessato

Coordenação da Unidade Oswaldo Cruz
Célia Maria dos Reis Corrêa

Coordenação da Unidade Fundação Evangélica
Déborah Kuntze Cassel

Conheça
a IENH

EDUCAÇÃO BÁSICA

Educação Infantil, Ensino Fundamental e Ensino Médio formam a Educação Básica da IENH. O grande diferencial é o Currículo Bilíngue (Português/Inglês), que é ofertado desde o Nível 2 da Educação Infantil até o 9º ano do Ensino Fundamental, com componentes curriculares dos programas Cambridge Primary e Cambridge Lower Secondary. No Ensino Médio, a proposta segue com os Estudos Avançados da Língua Inglesa e na opção de itinerário "Internacionalização". Além dessa, também é oferecido o itinerário Ciências da Natureza e Matemática.

Também se destacam a Educação Multiconectada, que é composta por Eixos Pedagógicos Transversais, que visam ao desenvolvimento de competências e habilidades dos estudantes, e os excelentes resultados nos Exames de Cambridge, com média de 97% de aprovação*.

*Dado referente às provas realizadas em 2019.

CURSOS TÉCNICOS

Os Cursos Técnicos da IENH são referência na formação técnica no Vale do Sinos. Com altos índices de empregabilidade, os cursos oferecidos possuem um currículo com ênfase em liderança, empreendedorismo, responsabilidade socioambiental e contato direto com empresas por meio de convênios e estágios profissionais, além de serem reconhecidos pela qualidade da formação dos profissionais egressos. São ofertados os Cursos Técnicos em Administração, Comércio Exterior, Informática e Logística.

ENSINO SUPERIOR

Com excelentes índices nas avaliações do MEC, a Faculdade IENH vem se destacando pela atuação diferenciada na formação de seus acadêmicos. Caracteriza-se como uma instituição comprometida e engajada no desenvolvimento pessoal e profissional dos estudantes. Atualmente, conta com quatro cursos de graduação: Administração (também representado pela marca "Genti"), Psicologia, Tecnólogo em Análise e Desenvolvimento de Sistemas e Tecnólogo em Redes de Computadores, além de diversas ofertas de pós-graduação e de extensão.

O ano em **números**

56 alunos formados no Ensino Médio

75 alunos formados em Cursos Técnicos

26 alunos formados em Cursos de Graduação

49 alunos formados em Cursos de Pós-Graduação

40 Cursos de Extensão e Formação realizados

Novas **PARCERIAS INSTITUCIONAIS:** Mind Makers, Bernoulli, Faculdades EST

Mais de **R$ 422.000,00** investidos em tecnologia

161 medalhas e troféus esportivos

PRÊMIOS RECEBIDOS: Top of Mind, Mérito Esportivo Victor Hugo Körbes, Troféu FAERGS e Cambridge Preparation Centre.

09 CONQUISTAS em pesquisa em feiras externas

190 ANOS comemorados pela Instituição, com atividades programadas até setembro de 2022

PLURILINGUISMO

IENH implementou os componentes curriculares Cambridge Primary Science e Cambridge Primary Math por meio da oferta do currículo Cambridge Primary para alunos do 1º ao 6º ano do Ensino Fundamental.

Cinema Estudantil da IENH chegou ao centésimo curta-metragem, em língua espanhola, com as produções para o Festival Luz, câmera: FundAção.

IENH sediou etapa classificatória da Olimpíada ClimateScience. Vinte e cinco estudantes da Unidade Fundação Evangélica participaram da competição, propondo soluções para um problema climático.

Certificado de Preparation Centre da IENH é renovado pela Cambridge Assessment.

Ex-alunos Arthur Simões (foto), Pedro Noschang e Allan Führ conquistaram vagas em universidades no exterior.

Estudantes das Unidades Pindorama e Oswaldo Cruz participaram do Adventure Day, na Quinta da Estância, que proporcionou uma imersão nas línguas inglesa e espanhola.

Estudantes dos 8°s anos desenvolveram o projeto de estudos “What Everyone Needs", em Global Perspectives, e arrecadaram cerca de 230 kg de alimentos não perecíveis, que foram doados para o Banco de Alimentos de Novo Hamburgo.

Projeto Cultura de Paz representou a IENH na Conferência GPENreformation.

Em língua inglesa, alunos da IENH trabalharam sobre o Dia Mundial da Água, números e rimas.

Alunos do 5° ano A da Unidade Pindorama participaram do evento IV We Learning with the Cibricity, com o projeto Discoveries at Parcão.

Crianças da Educação Infantil da IENH desenvolveram o projeto de estudos “N5’s Supermarket”. O projeto aconteceu em parceria entre língua inglesa e materna.

Ex-aluna da IENH e escritora, Helena Klein, entregou livros para as bibliotecas das Unidades. Livro é escrito em línguas portuguesa e alemã.

SOCIEDADE & CULTURA

Drive Thru solidário da IENH arrecadou mais de uma tonelada de alimentos nas Unidades Pindorama e Oswaldo Cruz. As doações foram entregues para o Banco de Alimentos de Novo Hamburgo.

Drive Thru e Desafio 190 formaram a programação da XVI Festa da Família.

Tarefa do Desafio 190 arrecadou 190 itens de materiais escolares, como canetas, lápis e cadernos, para doação aos parceiros dos Projetos Socioambientais da IENH.

Trezentos quilos de alimentos não perecíveis foram arrecadados em uma tarefa da gincana promovida pelo Grêmio Estudantil Castro Alves – GECA. Os donativos foram entregues ao Banco de Alimentos de Novo Hamburgo.

Em 2021, os colaboradores da IENH tiveram diversas oportunidades de capacitações e desenvolvimento conforme abaixo:
- 3 288 horas de capacitação interna para 137 professores da Educação Básica;
- 230 horas de capacitação externa para 27 professores da Educação Básica;
- 541 horas de capacitação interna para 155 funcionários da Educação Básica;
- 1 508 horas de capacitação externa para 7 funcionários da Educação Básica;
- 493,5 horas de capacitação interna para 81 empregados do Ensino Superior;
- 1 544 horas de capacitação externa para 11 colaboradores do Ensino Superior.

Em 2021, a destinação de recursos para a concessão de Bolsas de Estudo beneficiou 443 alunos da Educação Básica e Cursos Técnicos. A IENH disponibiliza Bolsas de Estudo aos alunos que necessitam da gratuidade. Os recursos oferecidos pela Instituição são regulamentados e obedecem às exigências legais das entidades filantrópicas. No Ensino Superior, foram destinados recursos que beneficiaram 60 alunos, com a gratuidade do PROUNI.

Acadêmicos de Administração realizaram Fórum Social 2021 apresentando os resultados dos projetos sociais desenvolvidos durante o Estágio Supervisionado - Projeto Social. Mais de 100 pessoas foram beneficiadas.

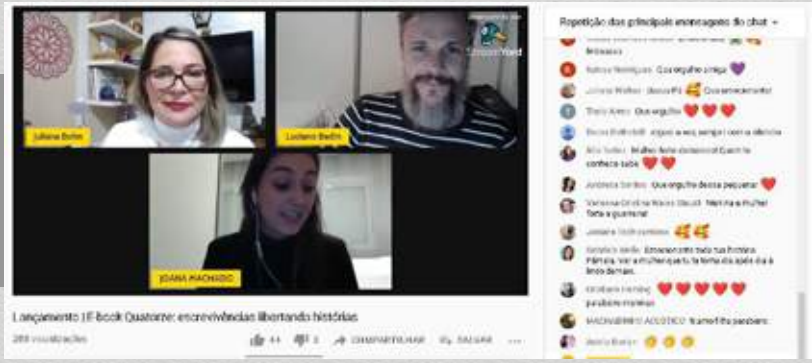

Acadêmicas de Pós-graduação da IENH lançaram e-book "Quatorze escrevivências libertando histórias".

Grupo de Mulheres Ellos, da IENH, fez a entrega de 898 peças, entre uniformes personalizados, doações recebidas e peças de tricô, à Associação Beneficente Evangélica da Floresta Imperial – ABEFI.

Monitores Ecológicos da Unidade Pindorama entregaram 311 kg de tampinhas à AMO.

Semana Cultural aconteceu na Unidade Oswaldo Cruz, com atividades relacionadas à arte e à literatura, como pintura em aquarela, literatura de cordel, produção de sons com elementos da natureza e esculturas em argila.

Semana Literária da Unidade Pindorama promoveu conversas com autores e realizou atividades lúdicas em uma aventura de conexão, desenvolvimento e criatividade por meio da literatura.

As turmas das 2ªs e 3ªs séries do Ensino Médio da Unidade Fundação Evangélica participaram do Fórum Social 2021.

Natal Solidário da IENH entregou mais de 500 presentes a instituições parceiras.

O Natal em Família da Unidade Oswaldo Cruz reuniu cerca de 300 famílias para um encontro com o Papai Noel e arrecadou 235 brinquedos para doação.

Recital do Arte em Movimento foi promovido em modalidade on-line, abordando a Diversidade Cultural.

Estudantes das 2ªs e 3ªs séries do Ensino Médio participaram de uma visita on-line ao Centro de Reciclagem UNIVALE para aprender mais sobre reciclagem.

Trezentos e cinquenta brinquedos e três cestas básicas foram arrecadados em uma ação solidária alusiva ao Dia de Ação de Graças, organizada pelos 5ºs e 6ºs anos da Unidade Pindorama.

Agentes Mirins do Trânsito da Unidade Pindorama realizaram uma ação de conscientização com a comunidade escolar sobre a responsabilidade no trânsito.

LIDERANÇA & EMPREENDEDORISMO

IENH recebeu o prêmio Top of Mind 2021 por ser a marca mais lembrada em Novo Hamburgo no segmento de escola de educação particular.

Currículos com reformulações entram em vigor nos Cursos Técnicos IENH. Inovação, empreendedorismo, marketing digital e posicionamento no mercado do trabalho marcam a reestruturação curricular realizada com vistas às novas exigências de um mundo em constante transformação.

Curso de Psicologia da Faculdade IENH completou 10 anos de existência.

Novo Ensino Médio da IENH propôs três opções de itinerários para os estudantes: Internacionalização, Ciências da Natureza e Matemática e Tecnologia da Informação.

Start Innovation Day foi promovido e alunos dos Cursos Técnicos e de graduação apresentaram ideias de negócios em formato de Pitch para uma banca avaliadora.

Equipe de Atletismo da IENH foi destaque no Troféu FAERGS, com 12 atletas premiados.

Atletismo da IENH foi premiado com o Mérito Esportivo Victor Hugo Körbes.

Coordenador Esportivo da IENH foi eleito presidente do Conselho Municipal de Desportos.

Alunos da IENH participaram do 26º Encontro de Lideranças Estudantis da Rede Sinodal.

Semana Acadêmica sobre soft skills reuniu palestrantes de diversas áreas em evento on-line, gratuito e aberto ao público.

Faculdade IENH e Assintecal assinaram contrato de projeto In Company.

Vice-Diretora da Faculdade IENH ministrou webinar na ACI sobre “Como ter conversas difíceis”.

O Programa Um Olhar para o Outro beneficiou 10 instituições sociais, totalizando 500 pessoas assistidas nos projetos desenvolvidos.

Alunos do 4º ano da Unidade Pindorama realizaram uma campanha de coleta de lixo eletrônico como parte do projeto de conscientização ecológica e para valorizar o Dia Internacional do Lixo Eletrônico.

Monitores Ecológicos da Unidade Pindorama arrecadaram e entregaram livros para a AMO e a Horta Comunitária Joanna de Angelis.

SAÚDE & QUALIDADE DE VIDA

Em 2021, o Projeto Corrida pela Cidadania envolveu 65 crianças e jovens de 10 a 17 anos das escolas municipais em práticas de atletismo. A atividade foi desenvolvida no núcleo da Unidade Fundação Evangélica. A equipe de atletismo da IENH conquistou 161 medalhas nas competições, sendo 63 de ouro, 58 de prata e 40 de bronze.

Ciclo de Diálogos ocorreu para estudantes dos Cursos Técnicos e Faculdade IENH. O espaço foi proporcionado para o compartilhamento e criação de estratégias para lidar com questões cotidianas.

DROPS IENH
Pra **viver** bem. Pra **viver** com saúde.

Drops IENH aproximou a Instituição da comunidade por meio de conteúdos sobre saúde e bem-estar enviados por e-mail e publicados nas redes sociais durante 19 semanas.

IENH realizou *live* sobre saúde mental para pais representantes das Associações de Pais e Professores - APPs.

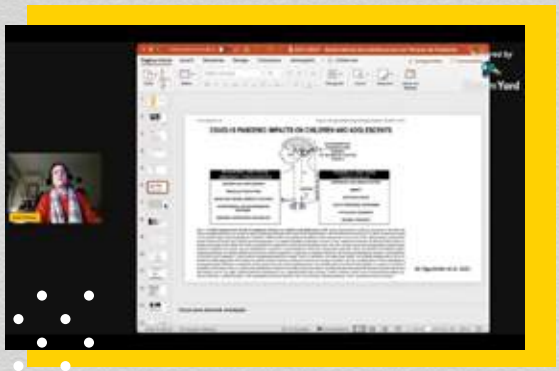

Curso de Psicologia da Faculdade IENH firmou parceria com Hospital Bom Jesus de Taquara.

Pindopíadas 2021 reuniu propostas desenvolvidas durante o ano nas aulas de Educação Física e envolveu estudantes dos Níveis 2 ao 6º ano.

A Professora Alessandra Feltes e a aluna Bianca Lermen participaram da I Mostra do Congresso Internacional de Diálogos Interdisciplinares (CIDI) apresentando coreografias do espetáculo “As verdades que nos guiam”.

“Olimpíadas Oswaldo Cruz” foi promovida e teve inspiração na competição ocorrida em Tóquio.

Valorização da vida foi tema de série de atividades alusiva ao Setembro Amarelo propostas pela Pastoral Escolar.

COLABORATIVIDADE & TECNOLOGIA

IENH firmou parceria com a Mind Makers e, a partir de 2022, passa a ofertar novos recursos eletrônicos, como robôs e LittleBits, além da Sala Mind Makers nas três Unidades.

IENH desenvolveu projeto de inclusão por meio da tecnologia assistiva: um tablet com o aplicativo Hangouts foi a solução proposta para intermediar as conversas com colaboradores surdos.

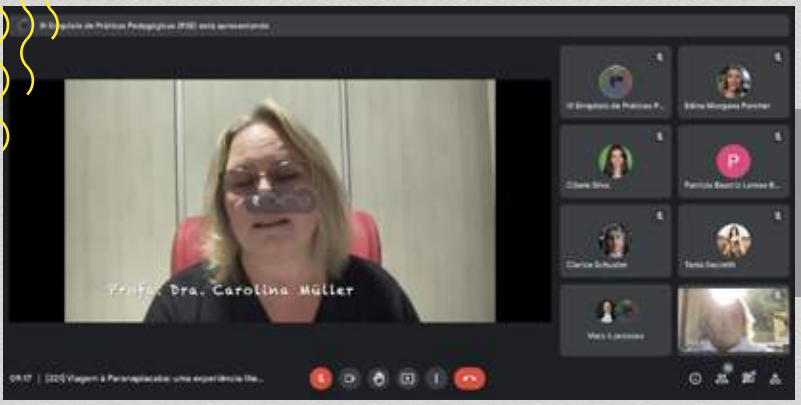

Professores da IENH apresentaram experiências de sala de aula em evento da Rede Sinodal de Educação.

IENH realizou série de *lives* da Rede Sinodal de Educação sobre iniciação científica.

Palestra sobre o uso da Internet foi promovida para famílias da Unidade Pindorama.

Crianças dos Níveis 5 da Educação Infantil da Unidade Oswaldo Cruz estudaram sobre o Sistema Solar, com uma viagem pelo Sistema Solar por meio de imagens projetadas e filtros de realidade virtual.

Aula de Programação explorou o vocabulário em língua inglesa nas turmas dos 2° anos do Ensino Fundamental da Unidade Pindorama.

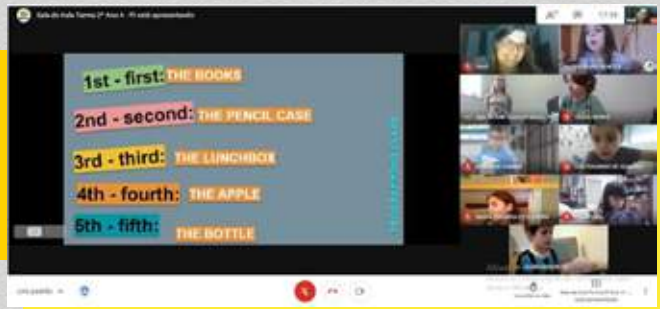

Estudantes dos 3°s anos do Ensino Fundamental Bilíngue da Unidade Pindorama realizaram a atividade Il Puzzle Della Pizza, que envolveu língua inglesa e experiências com gamificação, tecnologia, história, artes e culinária.

"Uma aventura em Cambridge pelo Google Earth" foi atividade dos 3°s anos da Unidade Pindorama e envolveu missões, enigmas e trajetos ambientados no contexto da narrativa.

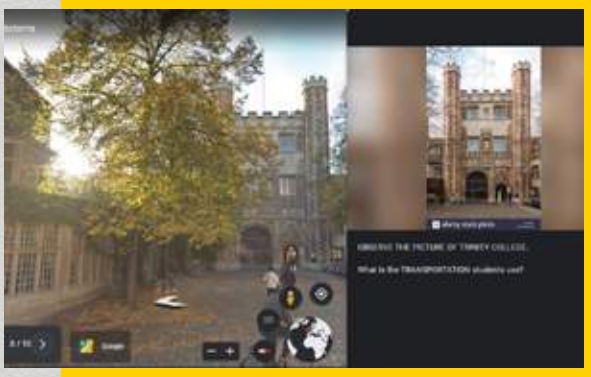

Estudantes dos 5°s anos do Ensino Fundamental da IENH desenvolveram jogos, nas aulas de Programming, para estudar o ciclo da água e o período das Grandes Navegações.

PESQUISA

Coordenadora do Currículo Bilíngue e da Especialização em Educação Bilíngue e Cognição recebeu uma das 63 bolsas concedidas pelo CNPq para desenvolver pesquisa no exterior e realizou doutorado-sanduíche na Califórnia.

Professora da Faculdade IENH, Jeane Borges, integrou ranking de pesquisadores mais influentes da América Latina com 231 citações nos últimos 5 anos.

Alunos da IENH foram premiados em feiras científicas do Ceará, Paraná, Rio Grande do Sul e São Paulo.

Caroline Trierweiler e Giovana dos Santos receberam o 3° lugar na área de Ciências da Saúde da Feira Nacional de Ciência e Tecnologia Dante Alighieri.

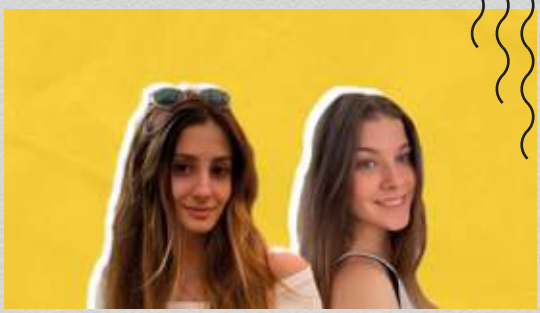

Francisco Lamas representou a IENH na feira internacional BUCA IMSEF e conquistou o 3° lugar na categoria de Biologia.

Alice Sander e Francisco Lamas receberam 3° lugar nas categorias de História e Ciências Sociais e Biologia Celular e Molecular e Microbiologia, respectivamente, na Mostratec.

Acadêmicos da Faculdade IENH tiveram artigos publicados em revistas científicas, como Tecnicouro, Ágora, REGEPE e Revista Multidisciplinar do Nordeste Mineiro.

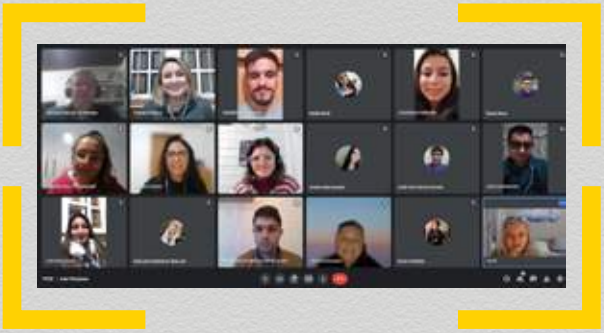

E-book sobre “Pesquisa Mercadológica da Felicidade” foi lançado pelo Curso de Administração da Faculdade IENH.

Professor Luis Alexandre Cerveira participou de livro publicado na Espanha com o trabalho “Um conceito desembarca na América, o levante comunero contra Cabeza de Vaca”.

Alunos da IENH foram medalhistas na Olimpíada Nacional de Ciências. Thomas Schlickmann, da 3ª série do Ensino Médio de 2020, foi medalha de ouro. Gabriela Gonçalves e Alice Sander, da 1ª série de 2020, receberam bronze.

Cento e vinte projetos de pesquisa foram apresentados nas bancas de Iniciação Científica da Unidade Fundação Evangélica.

Premiações de eventos científicos ocorridos em 2020 e 2021 foram entregues para alunos e ex-alunos da IENH. Também ocorreu a entrega da Premiação da XV Semana CIARTEC.

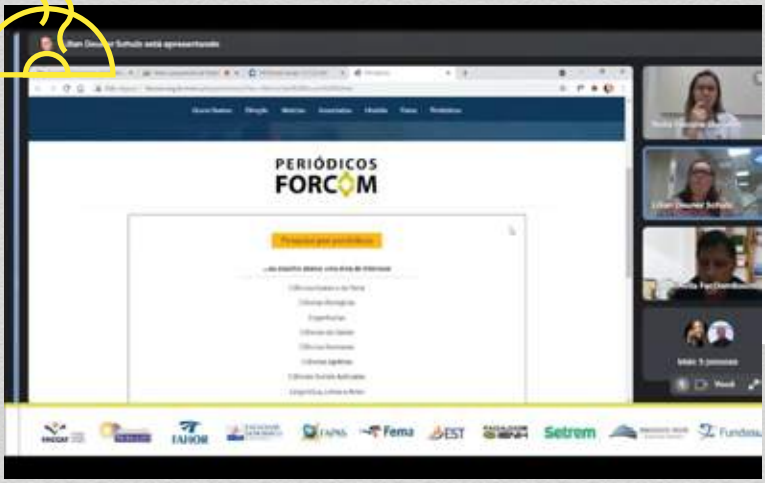

Plataforma de periódicos foi lançada pelo Fórum das Faculdades Comunitárias, do qual a Faculdade IENH faz parte.

Melhorias na **Infraestrutura**

UNIDADE PINDORAMA

Ampliação do link de internet para 900Mbps.
Aquisição de 20 access point para ampliação da cobertura de sinal wireless.
Aquisição de 30 computadores.
Criação da Sala Mind Makers.
Reforma nos banheiros da Sala Mind Makers/Laboratório de Educação Tecnológica.
Limpezas de ar condicionado, placas solares, toldos, caixa d'água, entre outros.
Aquisição de novo brinquedo para o Pátio Pindoparque.
Novas mesas e cadeiras para salas da Educação Infantil e Ensino Fundamental.
Pinturas em salas de aula, corredores com novo layout e outros ambientes no Ensino Fundamental e Educação Infantil.
Revitalização, a partir de novo layout, da entrada da Rua Mena Barreto.
E mais.

UNIDADE OSWALDO CRUZ

Adaptação de ambiente para Sala de Ciências e Laboratório de Matemática.
Ampliação do link de internet para 900Mbps.
Aquisição de 20 access point para ampliação da cobertura de sinal wireless.
Aquisição de mesas e cadeiras para o Ensino Fundamental.
Criação da Sala Mind Makers.
Estruturação da rede de computadores da Secretaria.
Limpeza de placas solares, ar condicionado e toldos.
Reforma no prédio das churrasqueiras.
E mais.

UNIDADE FUNDAÇÃO EVANGÉLICA

Ampliação do link de internet para 900Mbps.
Aquisição de 10 computadores para as aulas práticas do Curso Técnico em Informática.
Aquisição de 30 computadores.
Aquisição de 40 Chromebooks.
Criação da Collab Room.
Criação da Sala Mind Makers.
Novo Laboratório de Informática.
Reforma na rotatória.
E mais.

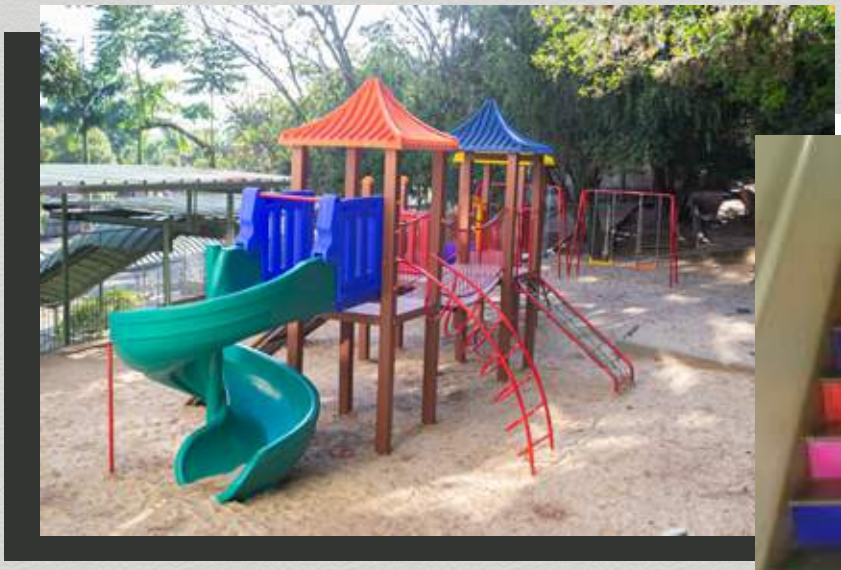

WE SHARE
WE PLAY FAIR
WE TELL THE TRUTH
WE STUDY HARD
WE ARE FRIENDS
WE HAVE FUN
WE SAY "I'M SORRY"
WE MAKE MISTAKES
IN THIS SCHOOL

mind
makers

Rede SINODAL de Educação
IECLB

VIVER IENH

Unidade Pindorama
Rua Frederico Mentz, 71
Bairro Hamburgo Velho
Novo Hamburgo/ RS
51 3594 8040

Unidade Oswaldo Cruz
Rua Bento Gonçalves, 2391
Bairro Centro
Novo Hamburgo / RS
51 3594 8050

Unidade Fundação Evangélica
Rua Frederico Mentz, 526
Bairro Hamburgo Velho
Novo Hamburgo / RS
51 3594 3022

IENH

www.ienh.com.br /ienhoficial